

ESPECIFICAÇÕES DE ESQUADRIAS - PORTAS				
COD.	LARGURA	ALTURA	TIPO	QUANTIDADE
P1	0,80	2,10	PORTA DE FERRO TIPO VENEZIANA	02
P2	0,80	2,10	PORTA DE MADEIRA	01
P3	0,60	0,80	PORTA/PORTÃO TIPO PORTINHOLA	01

ESPECIFICAÇÕES DE ESQUADRIAS - JANELAS					
COD.	LARGURA	ALTURA	PEITORIL	TIPO	QUANTIDADE
J1	0,60	0,60	1,80	CAIXILHO ALUMINIO MAXIM-AR	01
J2	1,50	1,00	1,10	CAIXILHO ALUMINIO DE CORRER	01
J3	1,00	0,60	1,80	CAIXILHO ALUMINIO MAXIM-AR	01

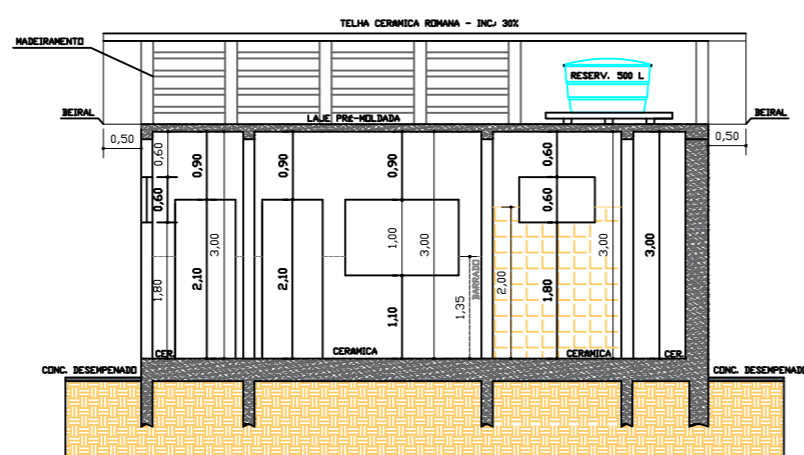

CORTE A.A.
ESC. 1:100

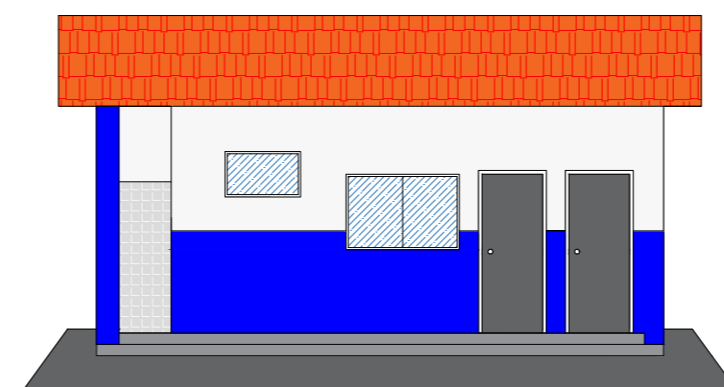

FACHADA I
ESC. 1:100

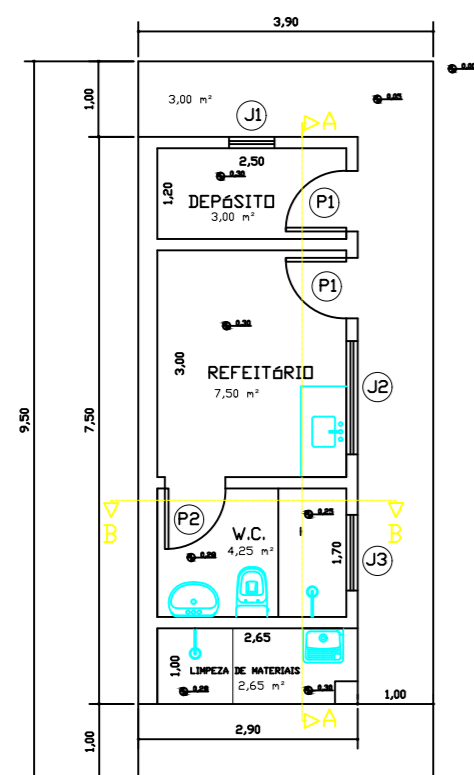

PLANTA BAIXA
ESC. 1:100

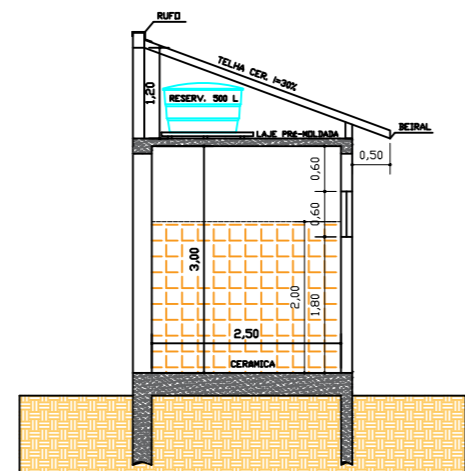

CORTE B.B.
ESC. 1:100

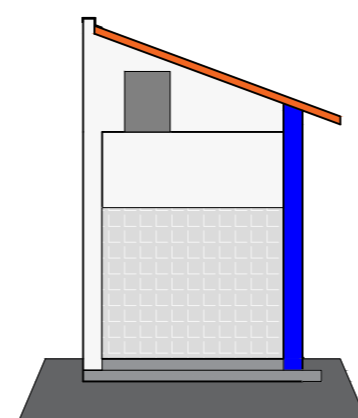

FACHADA II
ESC. 1:100

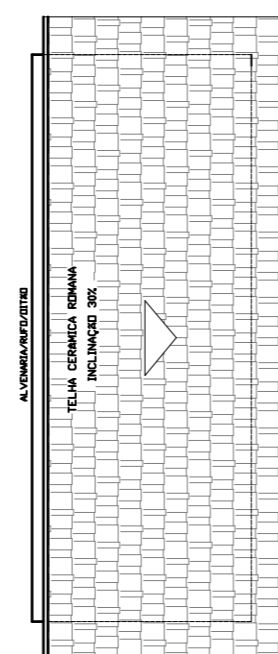

COBERTURA
ESC. 1:100

TÍTULO
PROJETO PARA CONSTRUÇÃO DE ABRIGO NA ESTAÇÃO ELE. DE ESGOTO

LOCAL
ESTRADA MUNICIPAL - DCR - 10

BAIRRO
BACIA DO RIBEIRÃO DO LAJEADO (RIO DO PEIXE)

CIDADE
DOIS CÓRREGOS - SP

PROPRIETÁRIO
SAAEDOCO - SERVIÇO AUTÔNOMO DE ÁGUA E ESGOTO DE DOIS CÓRREGOS

LOCALIZAÇÃO SEM ESCALA

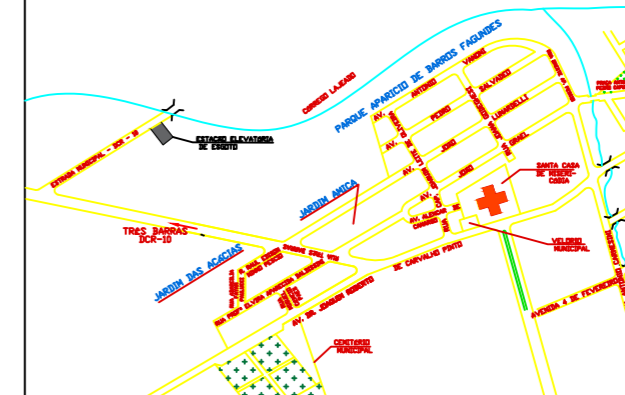

HUGO HUMBERTO TAVELLA
SUPERINTENDENTE

PATRÍCIA REGINA F. FERRACINI
ENGENHEIRA CIVIL
CREA: 507.010.875-5

ÁREAS	m2
TERRENO	1.120,50
À CONSTRUIR	21,75
LIVRE	1.098,75