

MUNICÍPIO DE DOIS CÓRREGOS ESTADO DE SÃO PAULO

TÍTULO
PROJETO PARA CONSTRUÇÃO DE UM CENTRO DE ATENDIMENTO EDUCACIONAL ESPECIALIZADO

LOCAL:
AVENIDA HELCY BUENO FAULIN, S/Nº - JARDIM MARINA
CIDADE:
DOIS CÓRREGOS - SP

PROPRIETÁRIO
MUNICÍPIO DE DOIS CÓRREGOS

LOCALIZAÇÃO SEM ESCALA

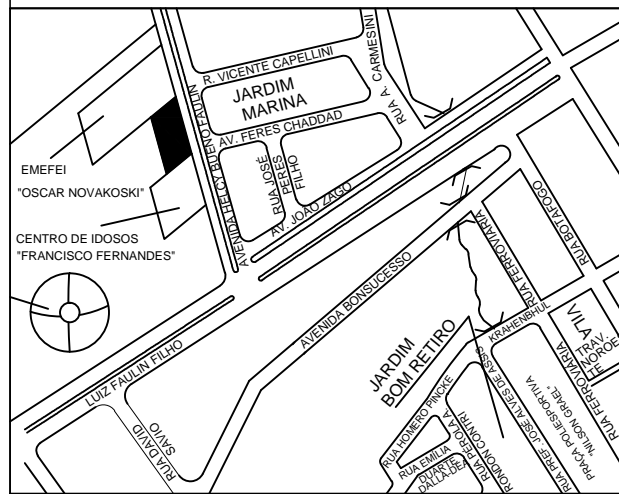

RUY DIOMEDES FAVARO
PREFEITO MUNICIPAL DE DOIS CÓRREGOS - SP

FRANCISCO CARLOS SYLVESTRE JÚNIOR
ENGENHEIRO CIVIL

ÁREAS

A CONSTRUIR	136,80 m²	CREA: 506.922.965-4
		ART: 28027230200549209



TABELA DE ESQUADRIAS - DETALHAMENTO			
PORTAS			
LARGURA	ALTURA	TIPO	
P01	2.00	2.10	CORRER
P02	0.90	2.10	ABRIR
P03	2.00	2.10	ABRIR

TABELA DE ESQUADRIAS - DETALHAMENTO			
JANELAS E VITROS			
J01	J02	J03	J04
LARGURA	ALTURA	PEITORIL	
J01	2.00	1.00	1.10
J02	3.00	1.00	1.10
V01	1.00	0.60	2.00
V02	2.00	0.60	1.50
V03	3.00	0.60	1.50
V04	5.00	0.60	1.50

TABELA DE ESQUADRIA - QUANTIFICAÇÃO			
JANELAS		PORTAS	
QUANTIDADE		QUANTIDADE	
J01	02	P01	02
J02	02	P02	08
V01	02	P03	01
V02	02		
V03	01		
V04	01		

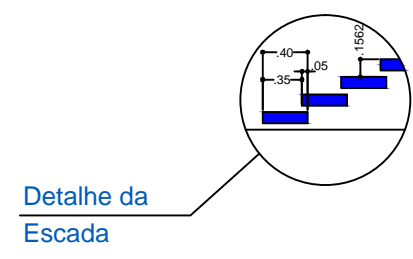
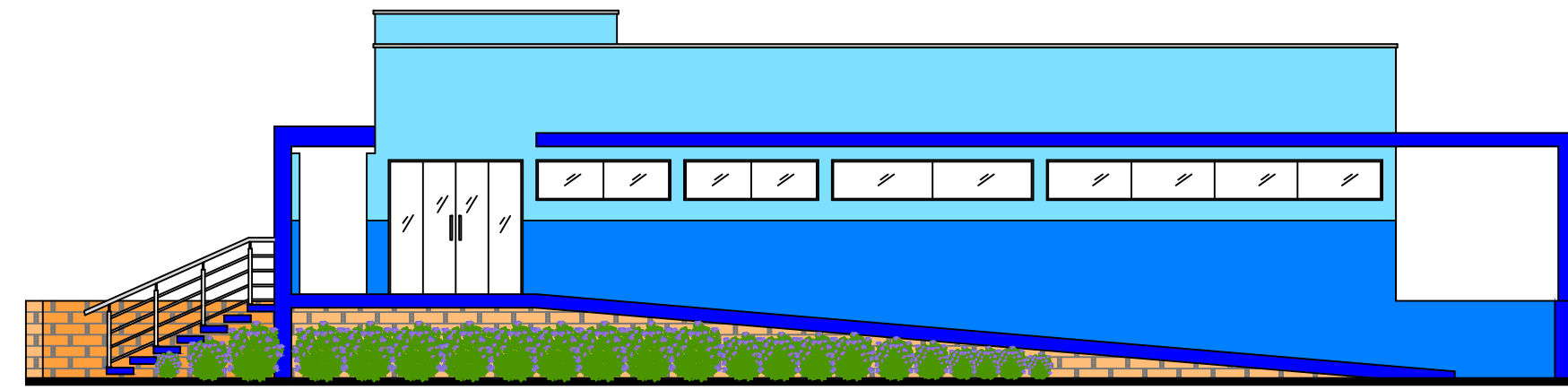

FACHADA
Escala: 1:100

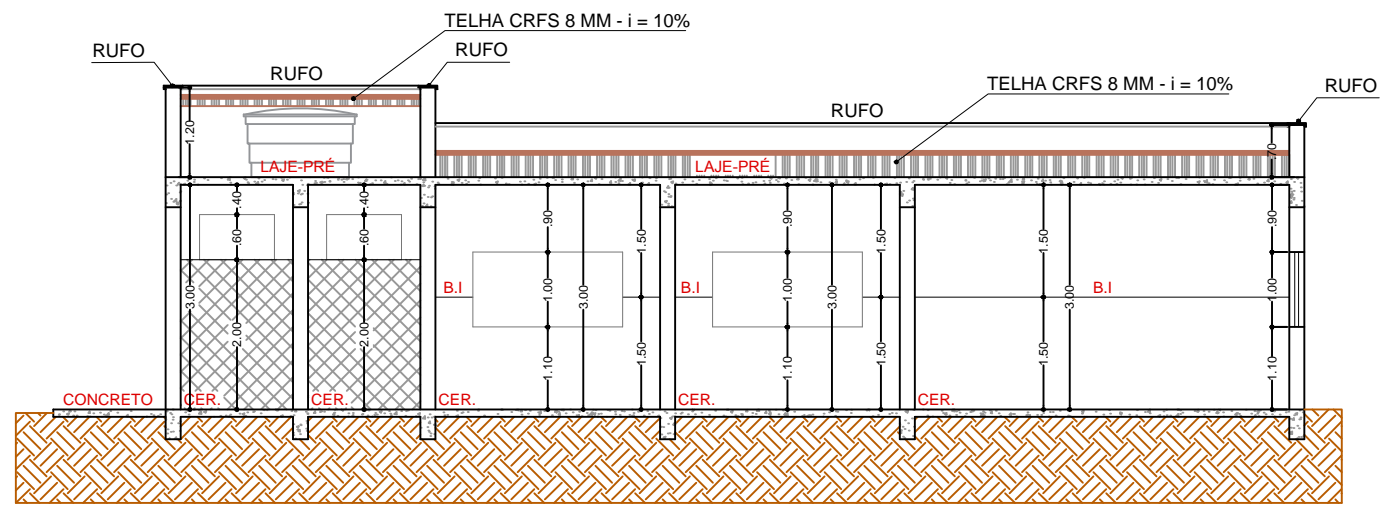

CORTE A_A
Escala: 1:100

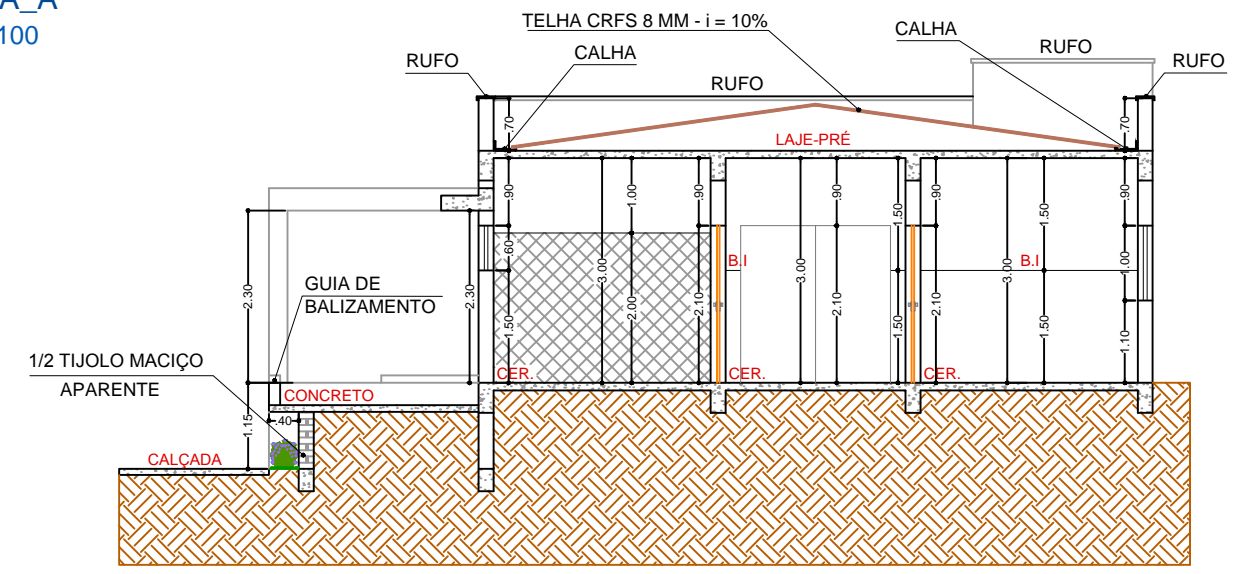

CORTE B_B
Escala: 1:100

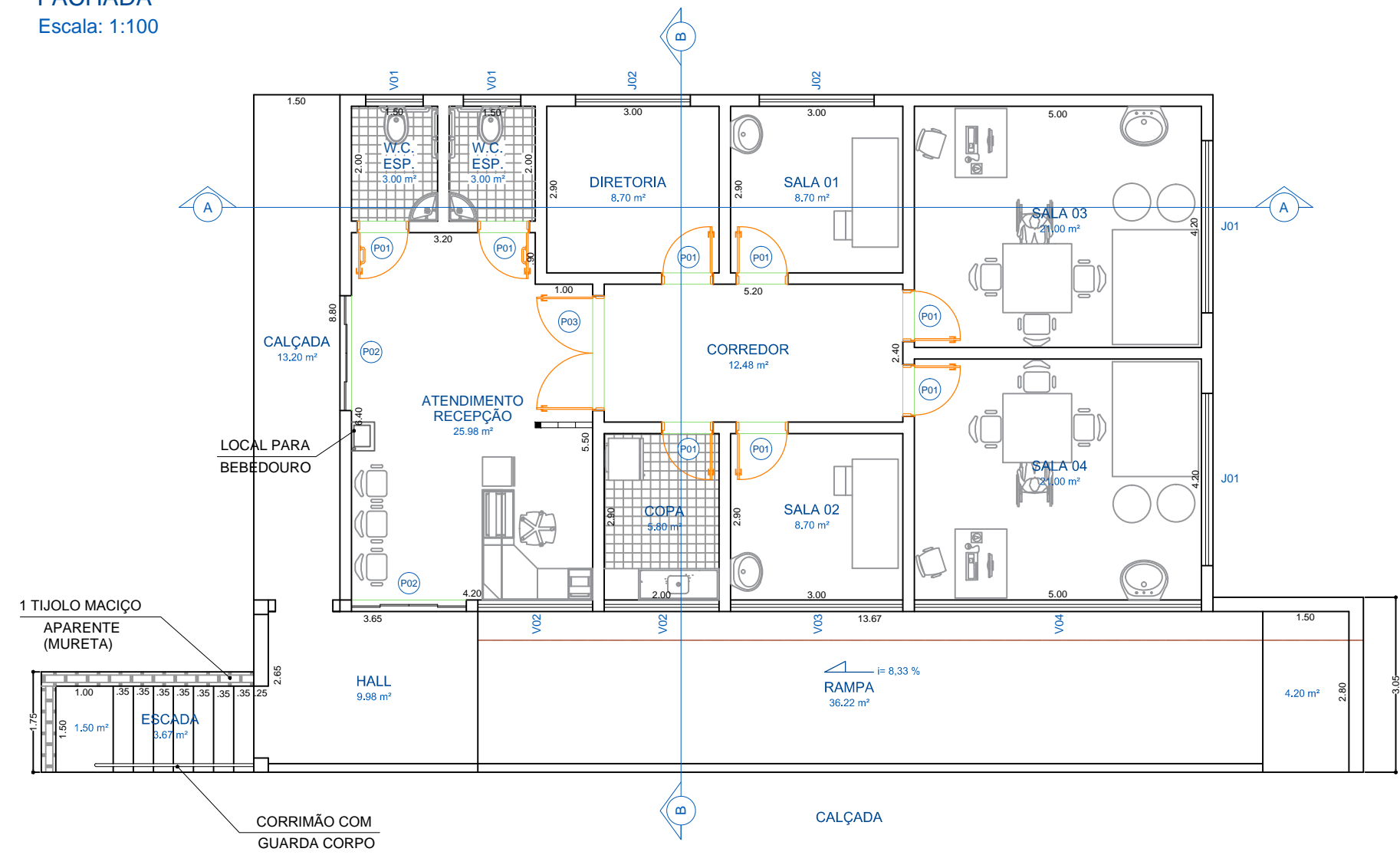

PLANTA BAIXA
Escala: 1:100

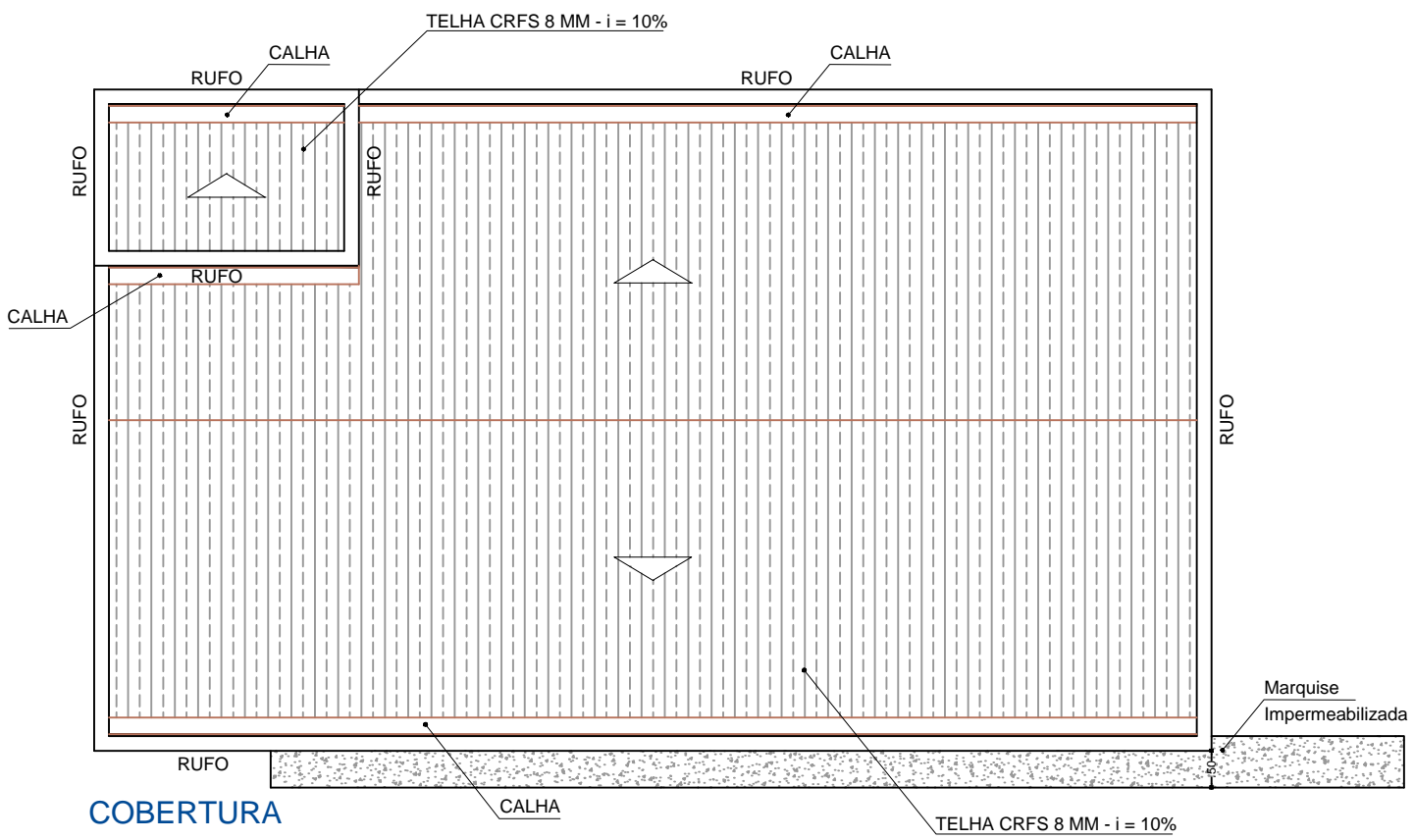

COBERTURA
Escala: 1:100