

CORTE A-A
ESCALA: 1:100

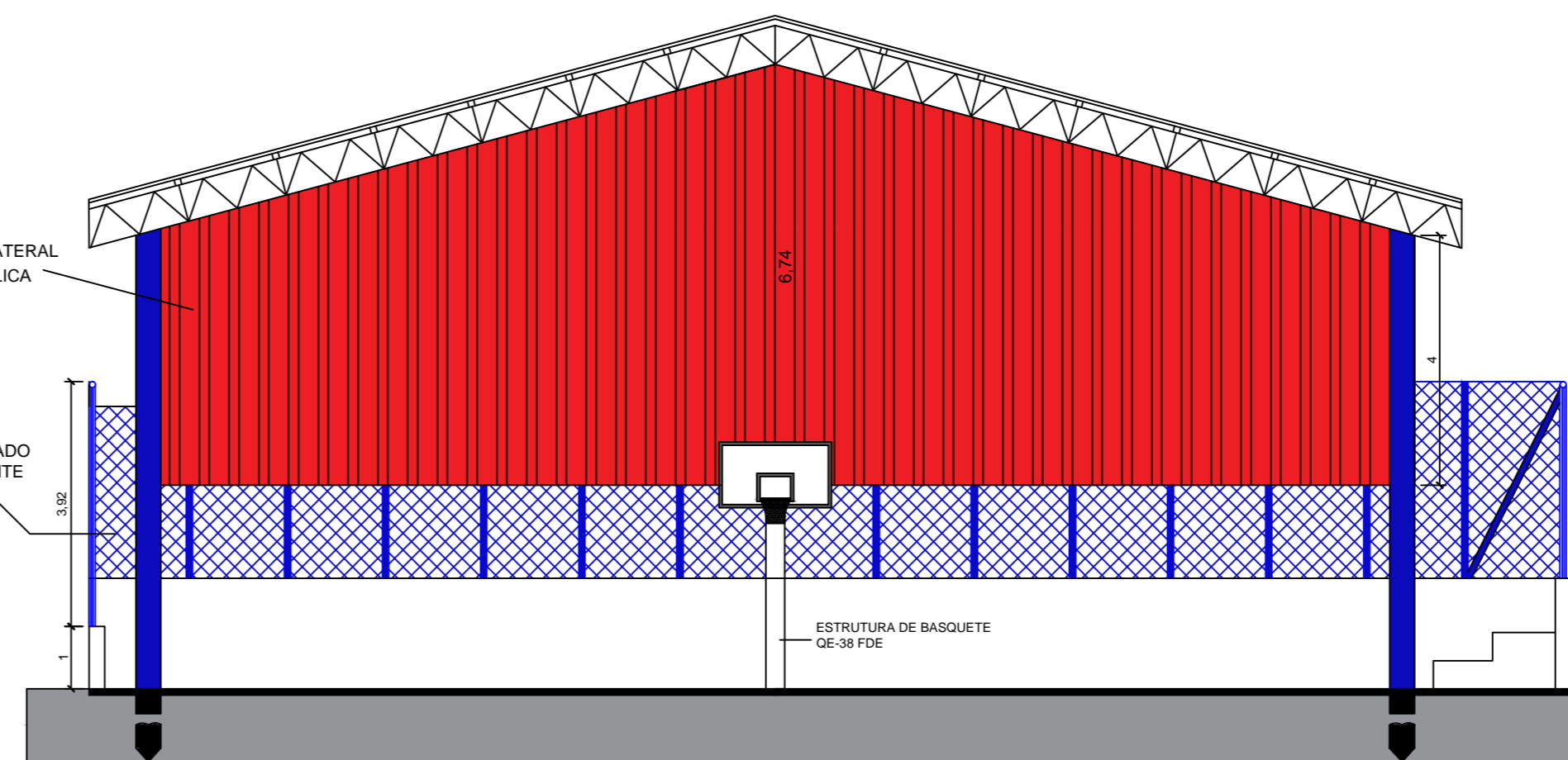

CORTE B-B
ESCALA: 1:100

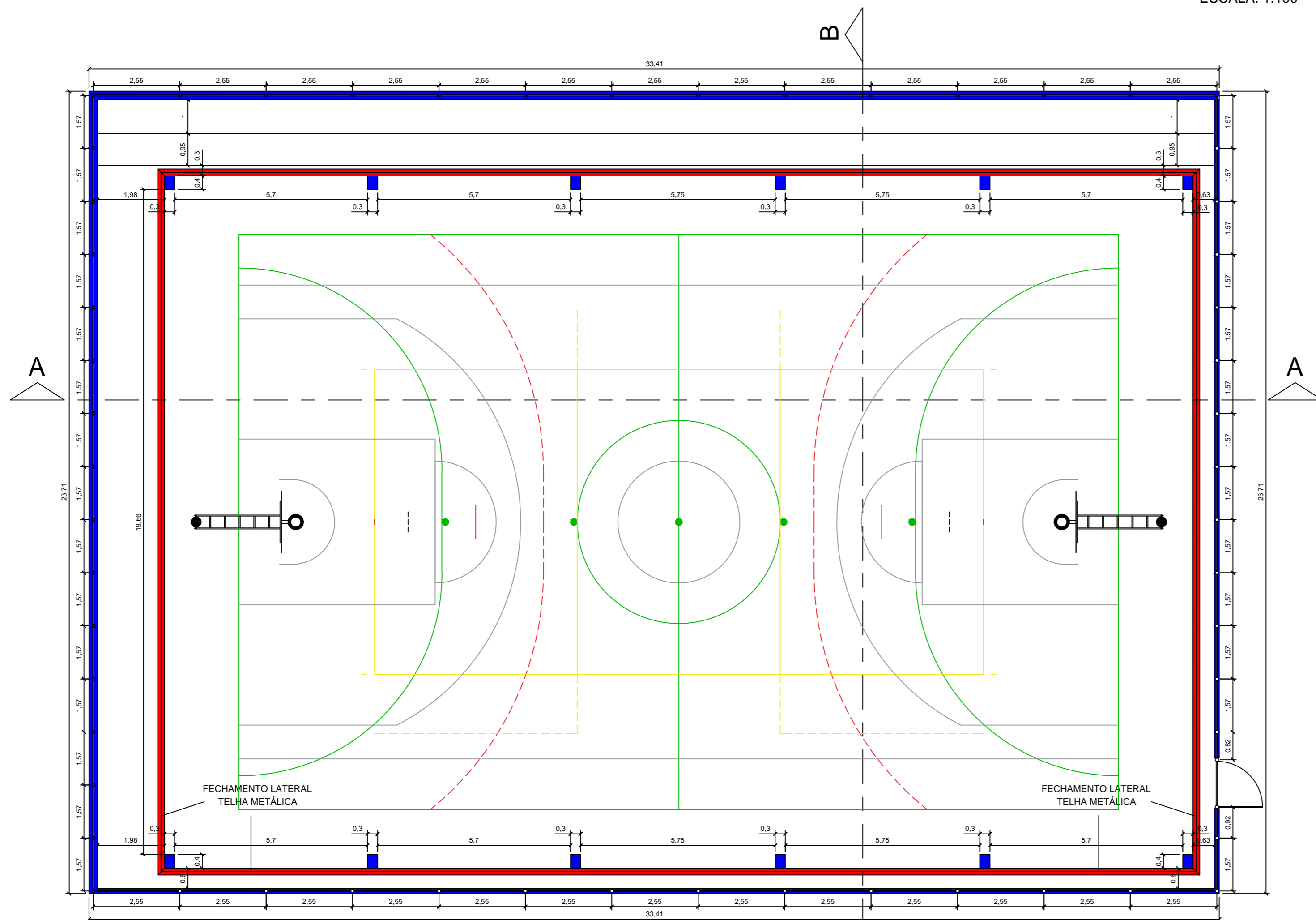

PLANTA BAIXA
ESCALA: 1:100

MUNICÍPIO DE DOIS CÓRREGOS

FOLHA ÚNICA

TÍTULO
PROJETO - FECHAMENTO LATERAL QUADRA POLIESPORTIVA
"EMEF VALDOMIRO CASAGRANDE"
LOCAL
RUA VASCO DA GAMA, Nº 164
BAIRRO
JARDIM ARCO-IRIS
CIDADE
DOIS CÓRREGOS - SP
PROPRIETÁRIO
MUNICÍPIO DE DOIS CÓRREGOS

LOCALIZAÇÃO SEM ESCALA

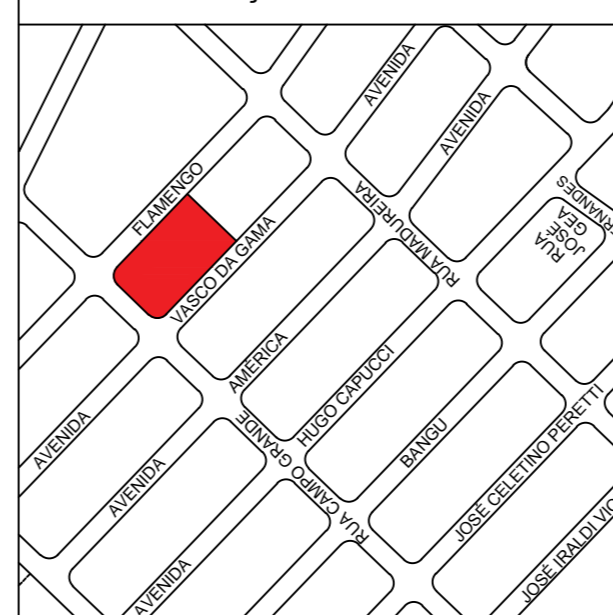

DECLARO QUE A APROVAÇÃO DO PROJETO NÃO IMPLICA POR PARTE DA PREFEITURA NO RECONHECIMENTO DO DIREITO DE PROPRIEDADE DO TERRENO

RUY DIOMEDES FÁVARO
PREFEITO MUNICIPAL DE DOIS CÓRREGOS - SP

FRANCISCO CARLOS SYLVESTRE JUNIOR
ENGENHEIRO CIVIL
CREA : 506.922.965-4

ÁREA

QUADRA 621,98 m²

ÓRGÃOS COMPETENTES