

INSTALAÇÕES
ESC. 1:12,5

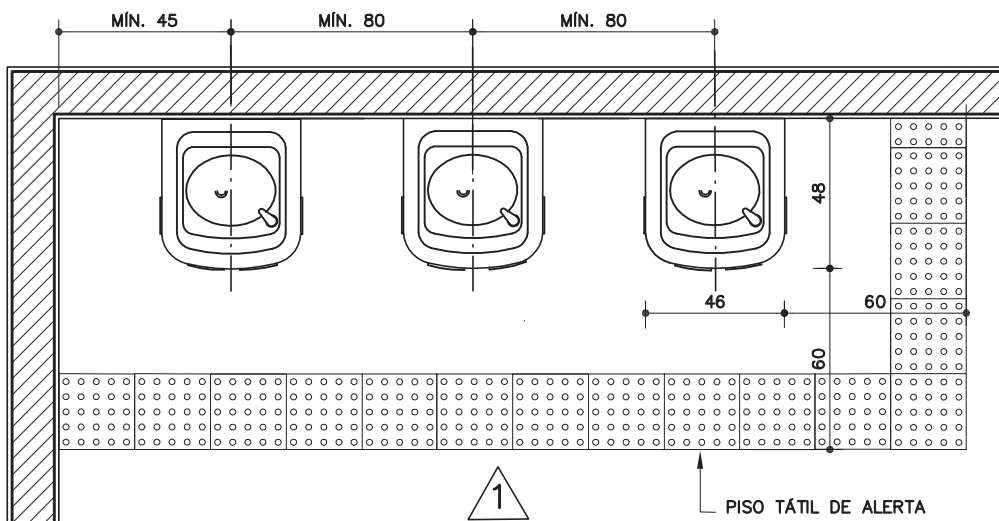

PLANTA
ESC. 1:25

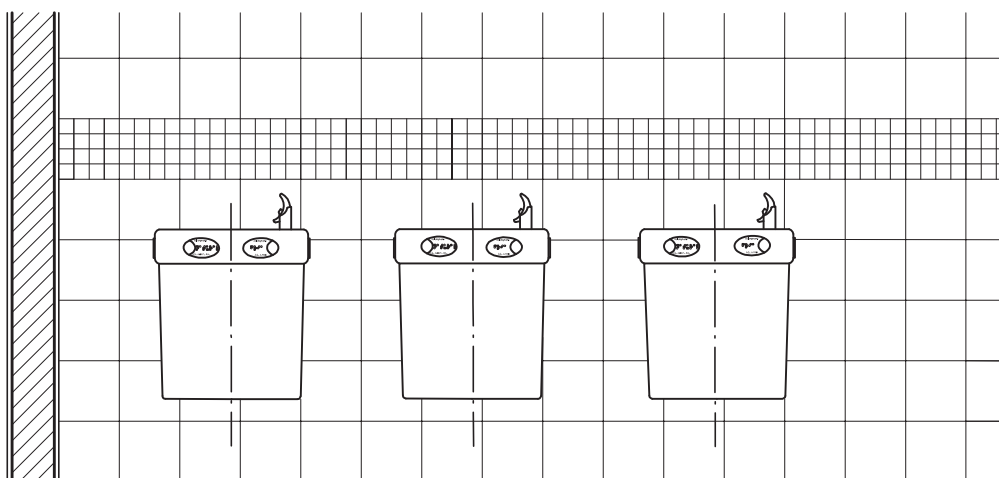

VISTA 1
ESC. 1:25

BB-02
Bebedouro acessível - água refrigerada
(Mínimo 8 m.c.a.)



Revisão 0
Data 27/10/14

Página
1/2

Código de listagem
08.15.017



Atenção
Preserve a escala
Quando for imprimir, use
folhas A4 e desabilite a
função "Fit to paper"

Respeite o Meio Ambiente.
Imprima somente o ne-
cessário

BB-02

Bebedouro acessível - água refrigerada (Mínimo 8 m.c.a.)



Revisão 0
Data 27/10/14

Página
2/2

Código de listagem

08.15.017



Atenção
Preserve a escala
Quando for imprimir, use folhas A4 e desabilite a função "Fit to paper"

Respeite o Meio Ambiente.
Imprima somente o necessário

DESCRIÇÃO

Constituintes

- Bebedouro de água refrigerada, em conformidade à NBR 9050 e com as seguintes características:
 - Bica de jato inclinado, em plástico injetado, com protetor bucal, localizada no lado frontal do bebedouro com altura de 0,90 m.
 - Teclas de acionamento suave para água natural ou gelada, com regulagem do jato, localizadas na frente do bebedouro ou na lateral próximo à borda frontal.
 - Gabinete em chapa eletrozincada na cor prata.
 - Tampo em aço inox 304 escovado, com ralo sifonado.
 - Altura livre inferior de no mínimo 0,73 m do piso e desenho que permita a aproximação frontal de pessoa em cadeira de rodas.
 - Depósito de água em aço inoxidável com dreno para a limpeza.
 - Saída de água ligada por sifão na rede de esgoto.
 - Sistema de filtração integrado com filtros Pré C+3 e C+3 com carvão ativado.
 - Refrigeração por compressor, utiliza gás R134a (ecológico)
 - Vazão de trabalho recomendada de 60 litros de água / hora;
 - Temperatura de trabalho de 2 a 38°C
 - Pressão de água da rede hidráulica: 8 m.c.a.
 - Amperagem (A) 0,8.
 - Classificação IPX4 : Utilização em áreas internas e externas.
- Produto de certificação compulsória, o equipamento deve possuir certificação INMETRO, de acordo com os seguintes programas:
 - Aparelho para melhoria da qualidade da água para consumo humano [Portaria Inmetro nº 093 de 12/03/2007].
 - Bebedouros [Portaria Inmetro nº 191 de 10/12/2003].

Protótipo comercial

- Bebedouro de água refrigerada:
 - IBBL modelo BDF 100.

APLICAÇÃO

- Pátio coberto e outros, conforme indicado em projeto.
- **Obs:**
 - Uso restrito a locais com pressão de água mínima de 8 m.c.a.
 - Devem ser instalados em rotas acessíveis.
 - Prever 50% de bebedouros acessíveis por pavimento, respeitando o mínimo de um.
 - Piso tátil e revestimento impermeável na parede devem ser especificados em projeto.
 - Projeto deverá prever:
 - » Entrada de água: 1/2".
 - » Saída de esgoto: 3/4".
 - » Tomada 2P+T de 10A, conforme tensão local.

EXECUÇÃO

- O aparelho deve ser instalado conforme locação indicada em projeto.
- Executar os pontos de água, esgoto e elétrica, conforme indicado nos desenhos.
- Seguir a orientação do fabricante quanto ao procedimento de instalação, conforme constante no manual do produto.

FICHAS DE REFERÊNCIA

Catálogo de Serviços

Ficha S12.24 Piso tátil de alerta

RECEBIMENTO

- O serviço pode ser recebido se atendidas todas as condições de projeto, fornecimento e execução.
- Aferir a conformidade com o protótipo comercial.
- Verificar se o bebedouro foi instalado conforme orientação do fabricante, na posição indicada no projeto e com firme fixação.
- Verificar, no corpo do bebedouro, a ausência de defeitos no acabamento superficial: não deve apresentar trincas, riscos, batidas, manchas, ondulações, aspereza, deformações, falha de material, entalhos, rebarbas e arestas vivas;
- Verificar a ausência de vazamentos.
- Verificar se a pressão de funcionamento está adequada.
- Os filtros devem ser substituídos, em média, a cada 3000 litros de consumo ou 6 meses, dependendo da qualidade da água de abastecimento no produto.

SERVIÇOS INCLUÍDOS NOS PREÇOS

Bebedouro fornecido e instalado.

• Obs:

- Instalações de água, esgoto e elétrica serão pagas em outro serviço.
- O piso tátil e o revestimento impermeável da parede serão pagos em outro serviço.

CRITÉRIOS DE MEDIÇÃO

- un. - Por unidade instalada.

LEGISLAÇÃO

- Portaria Inmetro nº 093, de 12 de março de 2007 - Programa de avaliação de conformidade - Aparelho para Melhoria da Qualidade da Água para Consumo Humano.
- Portaria Inmetro nº 191, de 10 de dezembro de 2003 - Programa de avaliação de conformidade - Bebedouros (Segurança elétrica e construtiva para bebedouros).

NORMAS

- NBR 9050:2004 - Acessibilidade a edificações, mobiliário, espaços e equipamentos urbanos.
- **Obs:** As edições indicadas estavam em vigor no momento desta publicação. Como toda norma está sujeita à revisão, recomenda-se verificar a existência de edições mais recentes das normas citadas.